

CONSORZIO A.S.I. RAGUSA IN LIQUIDAZIONE

ai sensi dell'art. 19 della L.r. 12/01/2012 n. 8, così come modificato dall'art. 19 della L.R. 17/05/2016 n. 8

Prot. N. 392 del - 8 MAR. 2018

DETERMINAZIONE DEL COMMISSARIO AD ACTA

N. 40 del - 8 MAR. 2018

OGGETTO: Liquidazione somme pagamento fattura energia elettrica n. 1806839492 del 19-01-2018 di € 162,03 codice cliente 505399481884 edificio uffici ditta ENI gas e luce spa periodo dal 25 novembre 2017 al 19 gennaio 2018.

IL COMMISSARIO AD ACTA

VISTI:

- La L.R. n. 8 del 12 gennaio 2012 con la quale sono stati soppressi e posti in liquidazione i Consorzi ASI della Sicilia;
- L'art. 19 della L.R. n. 8 del 17 maggio 2016 ed in particolare l'art. 19 comma 1) lettera d) sulla liquidazione dei Consorzi ASI
- il D.A. n. 2872 del 06/10/2016 con il quale, fino alla data di insediamento del Commissario Liquidatore, è stato nominato il Dr. Leonardo Migliore quale Commissario ad acta per il Consorzio ASI di Ragusa in Liquidazione *“per l'adozione degli atti e provvedimenti finalizzati ad assicurare la sana gestione dei rapporti giuridici attivi e passivi pendenti, instaurati dai Consorzi ASI, posti in liquidazione, con il conferimento del relativo potere di rappresentanza nei confronti delle persone fisiche e giuridiche, pubbliche e private, con le quali tali rapporti intercorrono...”*;

VISTA la nota prot. nr. 3314 del 16/12/2016 con la quale il Commissario ad acta, in relazione allo stato di liquidazione e all'eccessiva onerosità della gestione condominiale, dovuta al sempre crescente numero di locali sfitti le cui quote millesimali residuano in capo all'Ente proprietario, ha disposto la sospensione della gestione condominiale invitando l'Amministratore Sig.ra Graziella Di Stefano a porre in essere gli adempimenti propedeutici alla chiusura della summenzionata gestione condominiale;

VISTO, nelle more della voltura delle utenze dal Condominio ASI al Consorzio ASI in liquidazione di Ragusa, che è pervenuta la fattura n. 1806839492 del 19-01-2018 di importo pari ad € 162,03 per utenza intestata al Condominio ASI con codice cliente 505399481884 e recapitata alla Sig.ra Di Stefano Grazia ex amministratrice condominiale;

VISTA l'autorizzazione alla gestione provvisoria per il mese di marzo 2018 prot. n. 12585 del 07-03-2018;

PRESO ATTO della chiusura del condominio e che trattandosi civilisticamente di condominio di fatto con un unico proprietario tutte le obbligazioni anche pregresse rimangono in capo al proprietario;

CONSIDERATO che anche al fine di evitare il distacco delle utenze elettriche interessate occorre procedere al pagamento delle suddette somme dovute;

PRESO ATTO che si tratta di spese urgenti ed indifferibili a tutela dell'Ente;

Piazzale Cesare Zipelli
Zona Industriale snc - c.da Mugno
97100 - Ragusa
P. IVA **00119380889**
Codice IPA: **UF53BO**

Tel. 0932-667124 – 667105
Fax. 0932-667285
Mail: asiragusa.liquidazione@gmail.com
PEC: consorzioasiragusa.inliquidazione@pec.it

REGIONE
SICILIANA



CONSORZIO A.S.I. RAGUSA IN LIQUIDAZIONE

ai sensi dell'art. 19 della L.r. 12/01/2012 n. 8, così come modificato dall'art. 19 della L.R. 17/05/2016 n. 8

RITENUTO di liquidare e pagare all'ENI gas e luce la somma complessiva di € 181,60 a saldo della fattura n. 1806839492 del 19-01-2018 di importo pari ad € 162,03 per utenza intestata al Condominio ASI con codice cliente 505399481884;

RITENUTA la propria competenza, in forza dell'art. 19 della L.R. n. 8/2016 e del succitato D.A. n 2872 del 06/10/2016;

DETERMINA

1. impegnare la somma complessiva di € 162,03 sulle passività del Bilancio di liquidazione del Consorzio ASI di Ragusa in liquidazione;
2. liquidare e pagare all'ENI gas e luce la somma complessiva di € 162,03 mediante allegati bollettini di conto corrente postale a saldo della fattura n. 18068395492 del 19-01-2018 di importo pari ad € 162,03 per utenza intestata al Condominio ASI con codice cliente 505399481884;
3. prendere atto che è già stata avanzata richiesta di voltura ad altra società fornitrice di energia elettrica e si è in attesa del perfezionamento dell'istruttoria della stessa;
4. inserire le spese sostenute per le utenze elettriche nella prossima fatturazione dei canoni di locazione a carico dei locatari insediati nel palazzo uffici pro quota millesimali;
5. effettuare il pagamento nel rispetto delle procedure di carattere fiscale;

Il Commissario ad acta
Dr. Leonardo Migliore

Piazzale Cesare Zipelli
Zona Industriale snc - c.da Mugno
97100 - Ragusa
P. IVA **00119380889**
Codice IPA: **UF53BO**

Tel. 0932-667124 – 667105
Fax. 0932-667285
Mail: asiragusa.liquidazione@gmail.com
PEC: consorzioasiragusa.inliquidazione@pec.it

REGIONE
SICILIANA





1LI6P 3820
P001 CATANIA S0011 B0242
ID: DAPLI6P02Y4
DCOPI0773 GIPA/C/TIME0110/2013

DI STEFANO GRAZIA
VIA SPALLANZANI 4/A
97100 RAGUSA RG

Periodo di riferimento
da **25 Novembre 2017**
a **19 Gennaio 2018**

La mia fornitura - MERCATO LIBERO

CONTRADA INDUSTRIALE SN
97100 RAGUSA RG

Contratto intestato a **CONDOMINIO A.S.I.**
VIA SPALLANZANI 4/A
97100 RAGUSA RG
P.I. 92013910887

Quando è prevista la prossima bolletta?

L'emissione della prossima bolletta è prevista per il 09/03/2018

I miei pagamenti

I pagamenti delle bollette precedenti risultano regolari. Grazie.

Quanto devo pagare?

162,03 €

di cui IVA **14,73 €**

(iva 10% = 14,73€ su imponibile di 147,30€)

Consumo luce

 -30 kWh **162,03 €**

Altre partite **0,00 €**

Totale bolletta: **162,03 €**

Entro quando devo pagare?

Entro il **10 Marzo 2018**

Contatti



Servizi online
enigaseluce.com



Servizio clienti
num. verde 800 900 700
Gratuito anche da cellulare



Segnalazione guasti luce
num. Verde 803.500
A cura di: Enel Distribuzione SpA.



Scarica l'app Eni gas e luce
 



Corrispondenza e reclami
fax verde 800 91 99 62, Casella postale
71 - 20068 Peschiera Borromeo (MI)





Eni
gas e luce
SpA



n° bolletta

1806839492

data di emissione

19.01.2018

numero cliente

505 399 481 884

*(ex. art. 21 D.P.R.N.633/72 IVA e art. 1 D.M. 370 24.10.2000)

Consumi

Letture Energia Attiva	Data	Fascia F1		Fascia F2		Fascia F3		
		Segnanti	kWh	Segnanti	kWh	Segnanti	kWh	
Tipologia	gg.mm.aa							
ultima rilevata in prec. bollette	31.10.17	4918		22253		148954		
ultima fatturata in prec. bollette	24.11.17	4920	(2)	22284	(31)	149020	(66)	
restituzione consumi fatturati in acconto* (dal 01.11.17 al 24.11.17)							-99	
lettura rilevata da distributore	30.11.17	4918	0	22253	0	148954	0	
lettura rilevata da distributore	31.12.17	4918	0	22253	0	148954	0	
consumo rilevato (dal 01.11.17 al 31.12.17)							0	
stima Eni gas e luce	19.01.18	4920	2	22274	21	149000	46	
consumo stimato** (dal 01.01.18 al 19.01.18)							69	

Totale fornitura luce kWh -30

Letture Energia Reattiva	Data	Fascia F1		Fascia F2		Fascia F3	
		Segnanti	kVAh	Segnanti	kVAh	Segnanti	kVAh
Tipologia	gg.mm.aa						
ultima rilevata in prec. bollette	31.10.17	1247		4727		64388	
lettura rilevata da distributore	30.11.17	1247	0	4727	0	64388	0
lettura rilevata da distributore	31.12.17	1247	0	4727	0	64388	0

Totale Energia Reattiva kVAh 0

* per importi pari a -82,55 € di conguaglio acconti relativo a bollette precedenti
** gli importi stimati fatturati saranno oggetto di successivo ricalcolo

Importi

spesa per la materia energia	20,91 €
spesa per il trasporto dell'energia elettrica e la gestione del contatore	77,98 €
spesa per gli oneri di sistema	48,79 €
altre partite	0,00 €
imposte	-0,38 €

Periodo dal - al	Quantità kWh	Corrispettivi	Accisa Importo €
01.11.2017 - 30.11.2017	0	0,01250000	0,00
01.12.2017 - 31.12.2017	0	0,01250000	0,00
01.01.2018 - 19.01.2018	69	0,01250000	0,86

Accanti bollette precedenti per imposte su kWh: -1,24 €

IVA 14,73 €

importo IVA ALIQUOTA IVA 10% su imponibile di 147,30€ = 14,73€
va ad esigibilità immediata - imposta di bollo, se dovuta, assolta in modo virtuale e autorizzazione Agenzia di Entrate DF M, numero 52247/77 del 2° marzo 2017

totale imposte e IVA 14,35 €
base imponibile netto IVA 147,30 €

Totale luce 162,03 €

Caratteristiche

Contratto
mercato di riferimento: MERCATO LIBERO
denominazione del contratto: FIXA LUCE
Condominio
codice offerta: TCFIX_BL
tipologia cliente: altri usi in bassa tensione
numero contratto: 1-8536690957
data firma offerta: 11.10.2013
data attivazione contratto: 24.04.2014
deposito cauzionale: 77,4 €
frequenza di fatturazione: Bimestrale

Fornitura
data attivazione fornitura: 24.04.2014
codice POD: IT001E97096728
(Punto di prelievo dell'energia elettrica da usare nelle comunicazioni verso il distributore e i venditori)
tipologia consumi: TRIORARIO
tipologia contatore: ELETTRONICO
tensione di fornitura: 400 V
potenza impegnata: 15 kW
potenza disponibile: 16,5 kW

Storico consumi (kWh)

	gen	feb	mar	apr	mag	giu	lug	ago	set	ott	nov	dic	gen
Fascia F1	0	0	0	0	0	0	0	0	0	0	0	0	2
Fascia F2	0	0	0	1	0	0	0	0	0	0	0	0	21
Fascia F3	0	0	0	0	0	0	0	0	0	0	0	0	46

gen feb mar apr mag giu lug ago set ott nov dic gen 2017 2018

Potenza massima prelevata (kW)

	gen	feb	mar	apr	mag	giu	lug	ago	set	ott	nov	dic	gen
	00	00	00	00	00	00	00	00	00	00	00	00	N.D.

gen feb mar apr mag giu lug ago set ott nov dic gen 2017 2018
N.D.: dato non disponibile

Consumo annuo

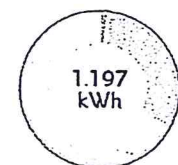

Fascia F1: 21 kWh
lun-ven h08-19
Fascia F2: 375 kWh
lun-ven h07-08 h19-23
sab h07-23
Fascia F3: 801 kWh
lun-sab h00-07 h23-24
dom h00-24



Eni
gas e luce
SpA

nr bolletta	data di emissione	numero cliente
1806839492	19.01.2018	505 399 481 884

*(ex. art. 21 D.P.R.N.633/72 IVA e art. 1 D.M. 370 24.10.2000)

La mia fornitura

CONTRADA INDUSTRIALE SN
97100 RAGUSA RG

Contratto intestato a
CONDominio A.S.I.
VIA SPALLANZANI 4/A
97100 RAGUSA RG
P.I. 92013910887

Domiciliazione bancaria o postale della bolletta.

Il modo piu' comodo per pagare le bollette e' la domiciliazione bancaria o postale con l'addebito diretto sul conto corrente il giorno esatto della scadenza. Per attivare il servizio e' sufficiente andare, previa registrazione, sul portale enigaseluce.com nella sezione 'servizi online gas e luce', in alternativa e' possibile telefonare al Servizio Clienti 800.900.700.

Servizi Lottomatica - Sisal - Coop ABILITATE
Codice pagamento da utilizzare per questa bolletta:
505399481884003483



(415)8033954210012(8020)505399481884003483(3902)016203

Limiti di importo bolletta per modalita' di pagamento in contanti (commissioni incluse): € 999,99
Altre modalita': presso Lottomatica € 1.500,00; presso Coop € 2.000,00

Composizione del Mix Energetico

Eni gas e luce si approvvigiona di energia elettrica in modo esclusivo da Eni. Composizione del mix energetico utilizzato per la produzione dell'energia elettrica nei due anni precedenti per l'energia venduta da Eni: Fonti primarie utilizzate nell'anno 2015 (dato consuntivo): fonti rinnovabili 37,57%; carbone 20,40%; gas naturale 32,81%; prodotti petroliferi 1,37%; nucleare 4,61%; altre fonti 3,24%. Fonti primarie utilizzate nell'anno 2016 (dato pre consuntivo): fonti rinnovabili 28,62%; carbone 18,47%; gas naturale 43,92%; prodotti petroliferi 0,92%; nucleare 4,40%; altre fonti 3,67%. Energia venduta da eni: Fonti primarie utilizzate nell'anno 2014 (dato consuntivo): fonti rinnovabili 45,42%; carbone 17,97%; gas naturale 29,48%; prodotti petroliferi 0,95%; nucleare 2,39%; altre fonti 3,80%. Fonti primarie utilizzate nell'anno 2015 (dato pre consuntivo): fonti rinnovabili 34,80%; carbone 21,83%; gas naturale 32,84%; prodotti petroliferi 1,46%; nucleare 5,61%; altre fonti 3,47%. Sistema elettrico italiano nei due anni precedenti: Fonti primarie utilizzate nell'anno 2014 (dato consuntivo): fonti rinnovabili 43,1%; carbone 19,0%; gas naturale 28,6%; prodotti petroliferi 1,0%; nucleare 4,6%; altre fonti 3,7%. Fonti primarie utilizzate nell'anno 2015 (dato pre consuntivo): fonti rinnovabili 41,6%; carbone 19,6%; gas naturale 29,3%; prodotti petroliferi 1,3%; nucleare 5,1%; altre fonti 3,1%.

Conguaglio prezzi

Il presente documento include l'adeguamento di prezzi applicati nelle precedenti bollette. Maggiori dettagli sono disponibili presso il nostro servizio clienti.

ATTENZIONE: PIEGARE E STRAPPARE LUNGO LE PERFORAZIONI

ATTENZIONE: PIEGARE E STRAPPARE LUNGO LE PERFORAZIONI

Eni
gas e luce
SpA

intestato a:

ENI GAS E LUCE SPA

eseguito da: CONDOMINIO A.S.I.
VIA SPALLANZANI 4/A
97100 RAGUSA RG

Scadenza

10/03/2018

Riferimento Fattura

1806839492



TD 896

INTESTATO A:

ENI GAS E LUCE SPA

505399481884003483

di Euro 162,03

CODICE IBAN

80 505399481884

3 0 0034 9 0 0

3 10/03/2018

Augurio

162,03

ESSEQUIO SPA - CONDOMINIO A.S.I.

VIA SPALLANZANI 4/A

97100 RAGUSA RG

Augusto

162,03

ESSEQUIO SPA - CONDOMINIO A.S.I.

VIA SPALLANZANI 4/A

97100 RAGUSA RG

Augusto

162,03

ESSEQUIO SPA - CONDOMINIO A.S.I.

VIA SPALLANZANI 4/A

97100 RAGUSA RG

Augusto

162,03

ESSEQUIO SPA - CONDOMINIO A.S.I.

VIA SPALLANZANI 4/A

97100 RAGUSA RG

Augusto

AUT. PR/SIS/8/E 23824 DEL 05.12.2007



18505399481884003483120000135331041000000162033896
IMPORTANTE: NON SCALVERE NELLA ZONA SOLOSTANTE
numero scritto

SOLDO DEL VUFF. POSTALE
esigete cliente

<505399481884003483>

00000162+03> 000013533104< 8966>



SOLDO DEL VUFF. POSTALE

